



โครงการ

ปรับปรุงอาคารสำนักงานเทศบาลตำบลบ้านฝาง

ที่ตั้งโครงการ

หมู่ที่ 2 ตำบลบ้านฝาง อำเภอบ้านฝาง จังหวัดขอนแก่น

สำรวจ

นายอภิชาติ บรรเทา นายช่างโยธา

เขียนแบบ

นายสุทัศน์ แสนพุทธ ผู้ช่วยช่างทุกประเภท

วิศวกร

นายสมชาย ไสวดี กย.46874

ตรวจ

นายพัชระ วรวิกรมมา หัวหน้าฝ่ายแบบแผนและก่อสร้าง

ตรวจ

นายสมชาย ไสวดี ผู้อำนวยการกองช่าง

เห็นชอบ

นายสุพจน์ โคตรมณี ปลัดเทศบาล

อนุมัติ

นายชัยดี รัตนปริดา นายกเทศมนตรีตำบลบ้านฝาง

วันที่ 14/พฤษภาคม/2567

แผ่นที่ 1/3

ถนนศูนย์ราชการเทศบาล

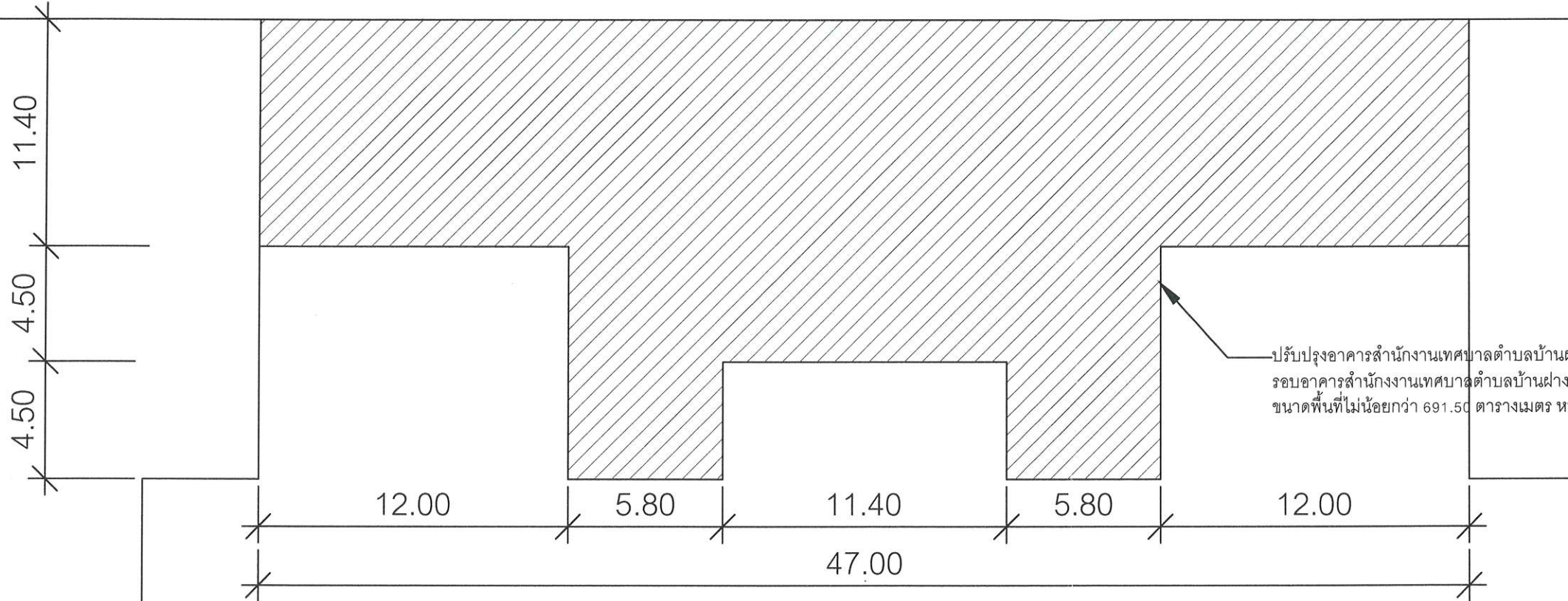

อาคารสำนักงานเทศบาลตำบลบ้านฝาง

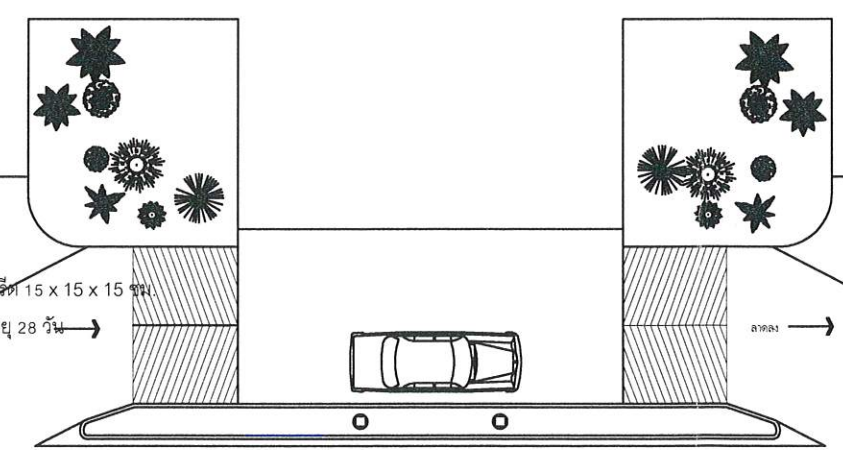

หมายเหตุ

1. การปรับแต่งผิวคอนกรีตให้ใช้วิธีขัดด้วยเครื่องหรือแรงงาน
2. ค่าระดับก่อสร้างให้สามารถปรับเปลี่ยนได้ตามความเหมาะสม โดยความเห็นชอบของผู้ควบคุมงาน
3. จุดเชื่อมต่อกับถนน คสล.เดิม ผู้รับจ้างต้องเสนอช่างควบคุมงานเห็นชอบระหว่างดำเนินการก่อสร้าง
4. ท่อประปา เสาไฟฟ้า โทรศัพท ฯลฯ ที่อยู่ในแนวการก่อสร้าง เป็นหน้าที่ผู้รับจ้างหากมีการเคลื่อนย้ายระบบสาธารณูปโภคดังกล่าว ออกจากแนวการก่อสร้าง
5. สำหรับในเขตก่อสร้างกองวัสดุก่อสร้างที่ผู้รับจ้างได้นำมาไว้บริเวณถนนหรือทางเท้า ทำให้กีดขวางการจราจร ให้ติดตั้งป้ายเตือนและสัญญาณไฟฉุกเฉินเพื่อแจ้งเตือนให้ผู้สัญจรได้ทราบ
6. ผู้รับจ้างจะต้องทำความสะอาดบริเวณทำการก่อสร้าง ก่อนส่งมอบงานงวดสุดท้ายให้แล้วเสร็จเรียบร้อย
7. ในการส่งมอบงานผู้รับจ้างต้องนำส่งผลการเก็บตัวอย่างคอนกรีตในงานก่อสร้างเพื่อทำการทดสอบ ขนาดแท่งคอนกรีต 15 x 15 x 15 ซม. จำนวนไม่น้อยกว่า 3 ตัวอย่าง ต้องได้กำลังอัดประลัยของคอนกรีตที่อายุ 7 วัน ได้ไม่น้อยกว่า 75% ของคอนกรีตที่อายุ 28 วัน

ถนนศูนย์ราชการเทศบาล





โครงการ

ปรับปรุงอาคารสำนักงานเทศบาลตำบลบ้านฝาง

ที่ตั้งโครงการ

หมู่ที่ 2  
ตำบลบ้านฝาง อำเภอบ้านฝาง จังหวัดขอนแก่น

สำรวจ

*[Signature]*  
นายอภิชาติ บรรเทา  
นายช่างโยธา

เขียนแบบ

*[Signature]*  
นายสุทัศน์ แสนพุทธ  
ผู้ช่วยช่างทุกประเภท

วิศวกร

*[Signature]*  
นายสมชาย ไสวดี  
ภย.46874

ตรวจ

*[Signature]*  
นายพัชระ วรวิพรมมา  
หัวหน้าฝ่ายแบบแผนและก่อสร้าง

ตรวจ

*[Signature]*  
นายสมชาย ไสวดี  
ผู้อำนวยการกองช่าง

เห็นชอบ

*[Signature]*  
นายสุพจน์ โคตรมณี  
ปลัดเทศบาล

อนุมัติ

*[Signature]*  
นายชัยดี รัตนปริดา  
นายกเทศมนตรีตำบลบ้านฝาง

วันที่..... 14/พฤษภาคม/2567 .....

แผ่นที่..... 2/3 .....

ถนนศูนย์ราชการเทศบาล

เหล็ก TRI-BAR Ø DB16 มม. @0.50 ม. ยาว 0.50 ม.

เหล็ก Dowel Ø RB15 มม. @0.50 ม. ยาว 0.50 ม.



SLOPE 1%

SLOPE 1%

เหล็กตะแกรง RBØ6 มม. @ 0.30 ม. หรือ Wire mesh Ø 4 มม. @0.20 ม.#

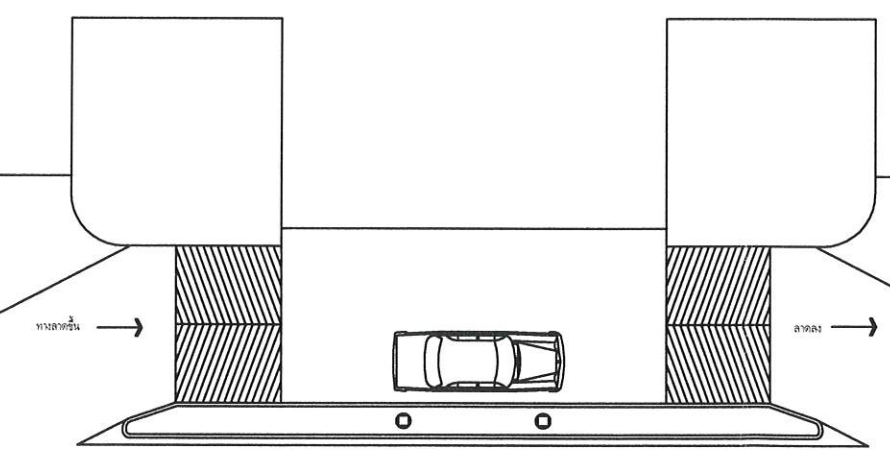
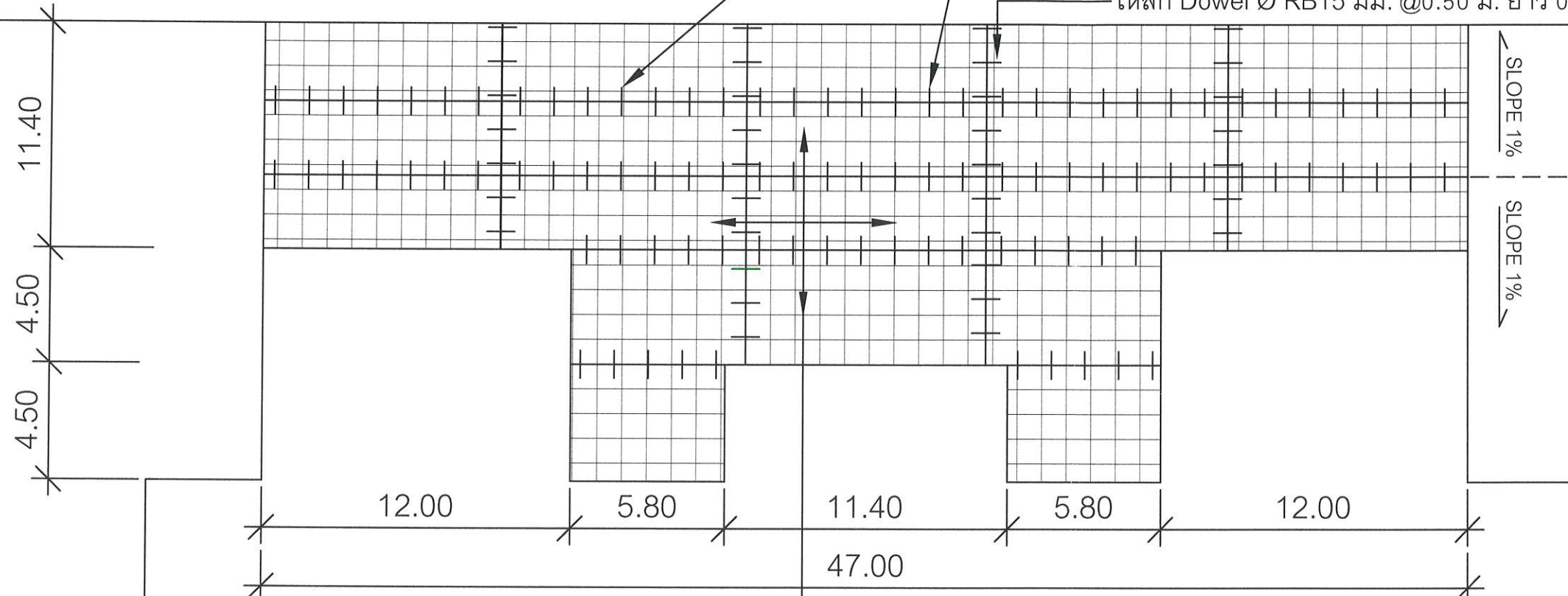

ถนนศูนย์ราชการเทศบาล



โครงการ

ปรับปรุงอาคารสำนักงานเทศบาลตำบลบ้านฝาง

ที่ตั้งโครงการ

หมู่ที่ 2

ตำบลบ้านฝาง อำเภอบ้านฝาง จังหวัดขอนแก่น

สำรวจ

นายอภิชาติ บรรเทา  
นายช่างโยธา

เขียนแบบ

นายสุทัศน์ แสนพุทธ  
ผู้ช่วยช่างทุกประเภท

วิศวกร

นายสมชาย ไสวดี  
กย.46874

ตรวจ

นายพิชระ วรวิพรหมมา  
หัวหน้าฝ่ายแบบแผนและก่อสร้าง

ตรวจ

นายสมชาย ไสวดี  
ผู้อำนวยการกองช่าง

เห็นชอบ

นายสุพจน์ โคตรมณี  
ปลัดเทศบาล

อนุมัติ

นายชัยดี รัตนปริดา  
นายกเทศมนตรีตำบลบ้านฝาง

วันที่..... 14/พฤษภาคม/2567.....

แผ่นที่..... 3/3.....

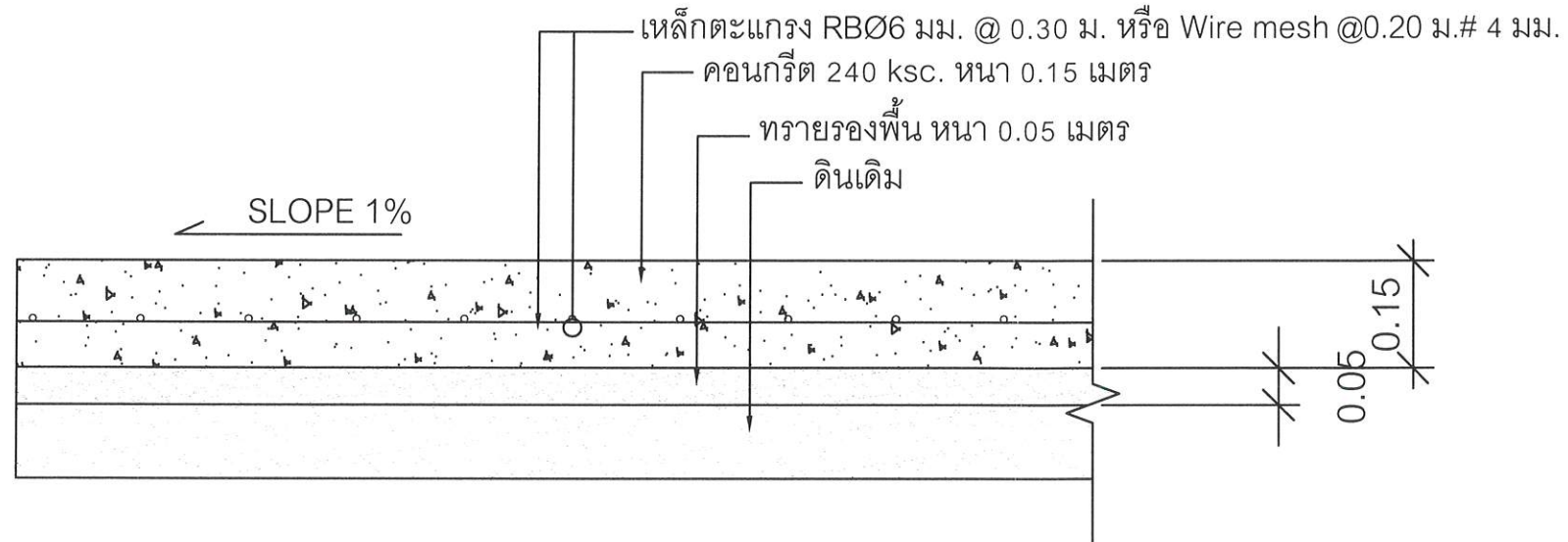

รายละเอียดลานคอนกรีตเสริมเหล็ก

not to scale

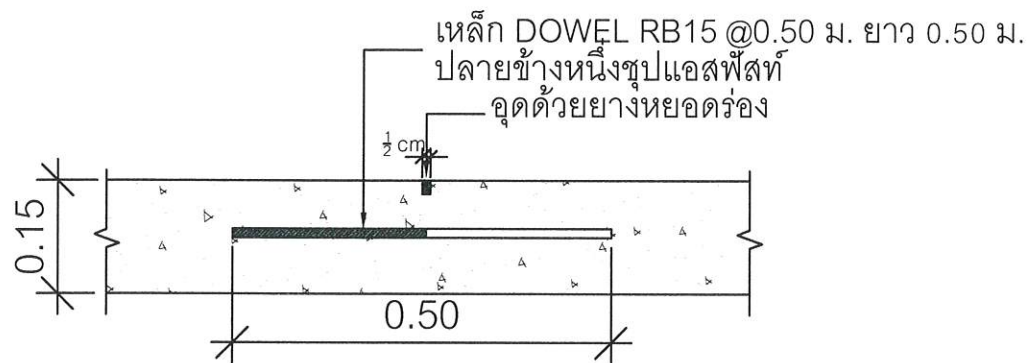

รูปขยาย JOINT 2 CONTRACTION JOINT ทุกระยะไม่เกิน 10 ม.

not to scale

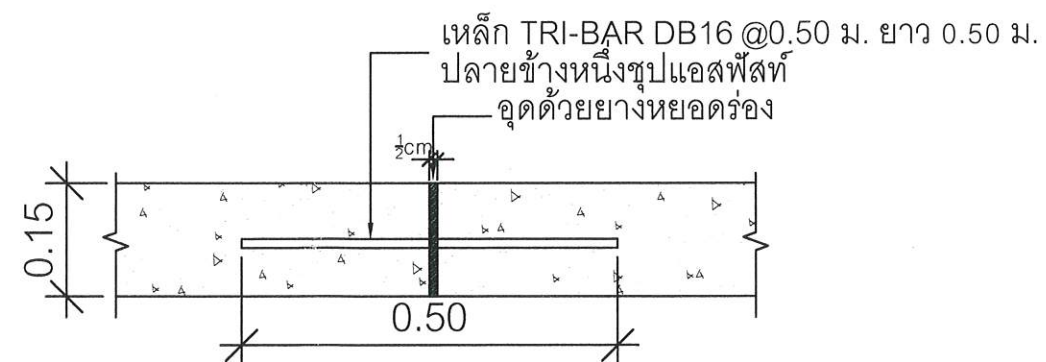

รูปขยาย JOINT LONGITUDINAL JOINT

not to scale