



เทศบาลตำบลบ้านแฝง
กรมส่งเสริมการปกครองท้องถิ่น
กระทรวงมหาดไทย

ปรับปรุงแผนผังหน้าตลาดสดเทศบาล หมู่ที่ 1 ตำบลบ้านแฝง

เขียนแบบ

นายสุทัศน์ แสงพุทธ
ผู้ตรวจราชการกรุงเทพมหานคร

สำราญ

นายอภิชาติ บรรเทา
นายช่างโยธาชำนาญงาน

วิศวกร

นายทฤษฎี ๑๗๖๓ กส.๕๑๑

ตรวจ

นายนิมิตร์ บุตรศรีน้อย
ผู้อำนวยการกองช่าง

เห็นชอบ

นายสุพจน์ โคตรมณี
ปลัดเทศบาล

อนุมัติ

นายชัยดี รัตนปริธา
นายกเทศมนตรี

ว. / ค. / ป.

1

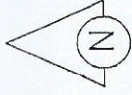

ถนนสันติวิทยา

โรงเรียนประชาบาล (สอนวิทย์ฯ ๓ บ้านแฝง)
(การประถมศึกษาเทศบาลเมือง)

สถานที่ชุมชนบ้านแฝง หมู่ที่ ๑

ถนนดำเนินสะดวก

สถานีประมง

ซอยวิเศษเกษม

อ. ชุมแพ

ขอนแก่น

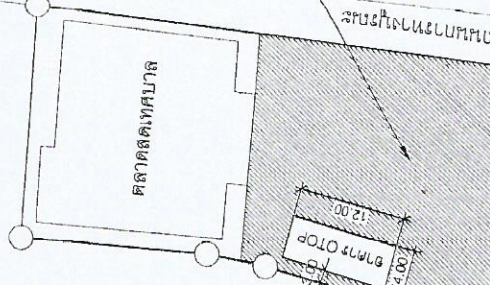

ปรับปรุงแผนผังหน้าตลาดสดเทศบาล หมู่ที่ 1 ตำบลบ้านแฝง
โดยการปรับปรุงพื้นที่ลานจอดรถ คสล. ขนาดพื้นที่ไม่น้อยกว่า
1,257.00 ตารางเมตร

ถนนฉัตรวิวัฒน์ ทางหลวงหมายเลข 12

หมายเหตุ

1. ผู้รับจ้างต้องทำการก่อสร้างตามขนาดและรูปทรงที่ปรากฏในแปลน ในกรณีที่แบบแปลนไม่ชัดเจน หรือขัดแย้งกับรายการให้รายละเอียดเป็นใหญ่และถ้ารายการไม่ชัดเจนหรือไม่ปรากฏก็ทั้งในแบบแปลนและรายการให้รายละเอียดผู้ควบคุมงานก่อนดำเนินการโดยให้ผู้ควบคุมงานเป็นผู้วินิจฉัยตามหลักเกณฑ์
2. ค่าระดับก่อสร้างให้รวมการปรับแปลนได้ตามความเหมาะสม โดยความเห็นชอบของผู้ควบคุมงาน
3. ค่าระดับ BM. = 100.00 อยู่ที่บ้านฉัตรวิวัฒน์ (Sta. 0+000)
4. ท่อประปา เสาไฟฟ้า โคมไฟ ฯลฯ ที่อยู่ในแนวรายการก่อสร้าง เป็นหน้าที่ผู้รับจ้างหากมีการเคลื่อนย้ายระบบสาธารณูปโภคดังกล่าว ออกจากแนวรายการก่อสร้าง
5. ในการส่งมอบงานผู้รับจ้างต้องนำเอกสารเกี่ยวกับข้อบกพร่องที่ปรากฏในรายการก่อสร้าง ขนาดพื้นที่ก่อสร้าง 3 ตัวอย่าง ต้องได้กำลังข้อบ่งชี้ของวิศวกรที่อายุ 7 วัน ได้ไม่น้อยกว่า 75% ของคอนกรีตที่อายุ 28 วัน
6. ถ้าผู้รับจ้างไม่ปฏิบัติตามข้อกำหนดที่ผู้รับจ้างได้นำมาใช้บริเวณงานหรือตรงทำ ทำให้เกิดความเสียหาย ให้ตัดค่าใช้จ่ายคืนและสัญญาให้เลิกเงินเพื่อแจ้งเตือนให้ผู้รับจ้างได้ทราบ
7. ผู้รับจ้างต้องรักษาความสะอาดบริเวณก่อสร้างให้เสร็จเรียบร้อย



เทศบาลตำบลบ้านผาง
กรมส่งเสริมการปกครองท้องถิ่น
กระทรวงมหาดไทย

ปรับปรุงรายงานขออนุญาตด้านอาคารคดตงทพท
หมู่ที่ 1 ต.บ้านผาง

เขียนแบบ นายสุทัศน์ แสนพุทธ
ผู้ช่วยนายช่างทุกประเภท
สำรวจ สำราญ ส. ส. ส.
นายอภิชาติ บรรเทา
นายช่างโยธาชำนาญงาน
วิศวกร
นายเทศาภิกร จุฑาภิ ๒๕. ๕๕๐4
ตรวจ
นายนิมิตร บุตรศรีชัย
ผู้ช่วยนายกเทศมนตรี
เห็นชอบ นายสุพจน์ โคตรมณี
ปลัดเทศบาล
อนุมัติ นายชัยดี รัตนวิศา
นายกเทศมนตรี
ว. / ค. / ป. 2

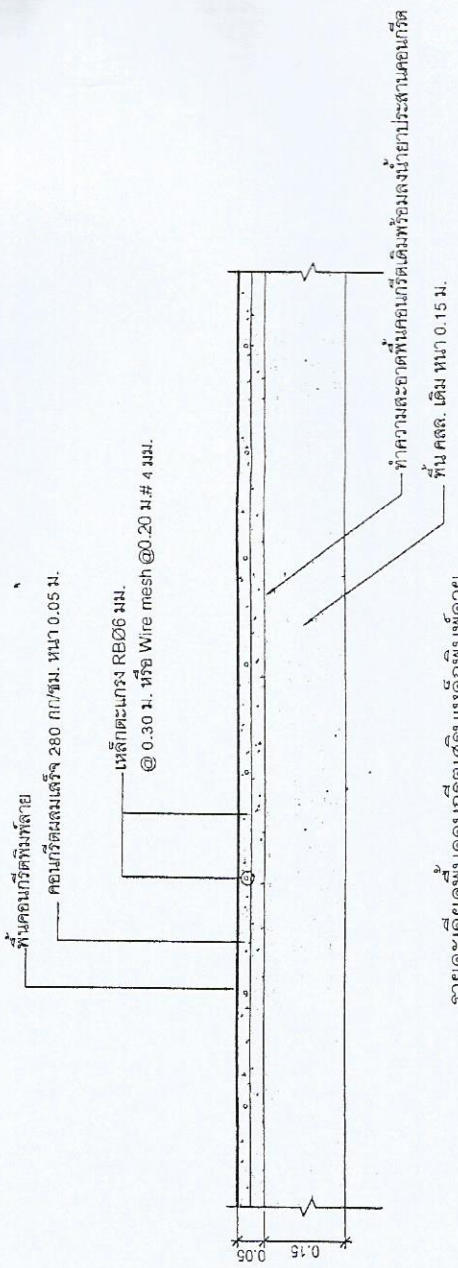

รายละเอียดพื้นคอนกรีตเสริมเหล็กพิมพ์ลาย

มาตราส่วน 1:20

เหล็กตะแกรง RB06 มม. @ 0.30 ม. หรือ Wire mesh @0.20 ม.# 4 มม.

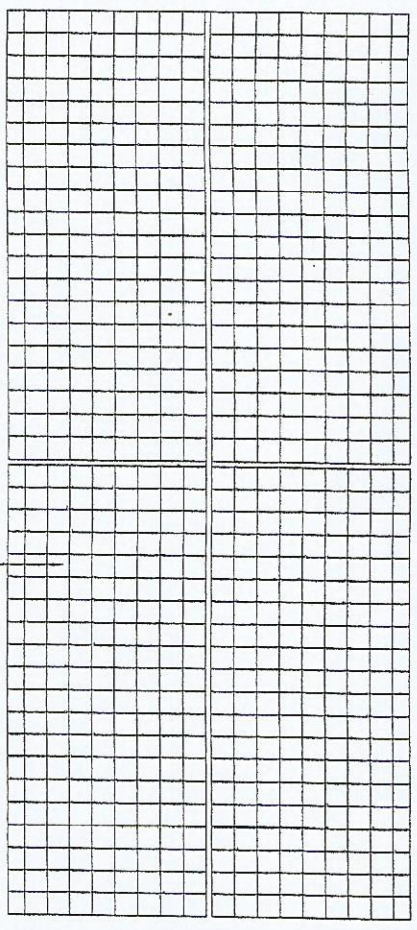

แปลนภาพวางตะแกรงเหล็ก

มาตราส่วน 1:20